EL PRIMER
GOLPE
Novela gráfica para adultos
BOIXCAR
HAZAÑAS BÉLICAS HAZAÑAS BÉLICAS HAZAÑAS BÉLICAS

BOIXCAR
obras completas

EL PRIMER GOLPE
ZORROS BAJO EL MAR
LA VIDA TERMINA HOY

EDICIONES TORAY, S. A.

Arnaldo de Oms, 51-53
BARCELONA
Doctor Julián Alvarez, 151
BUENOS AIRES.

HAZAÑAS BELICAS
BOIXCAR

© *Ediciones TORAY, S. A.*
Prohibida la reproducción

Textos y dibujos BOIXCAR
Portada de R. CORTIELLA

Depósito Legal B. 38520-1967
Impreso por LIPSIA, S. A.
Roger, 25-27 - BARCELONA

EDICIONES TORAY, S. A.
Arnaldo de Oms, 51-53 - BARCELONA
Doctor Julián Alvarez, 151 - BUENOS AIRES

EL PRIMER GOLPE

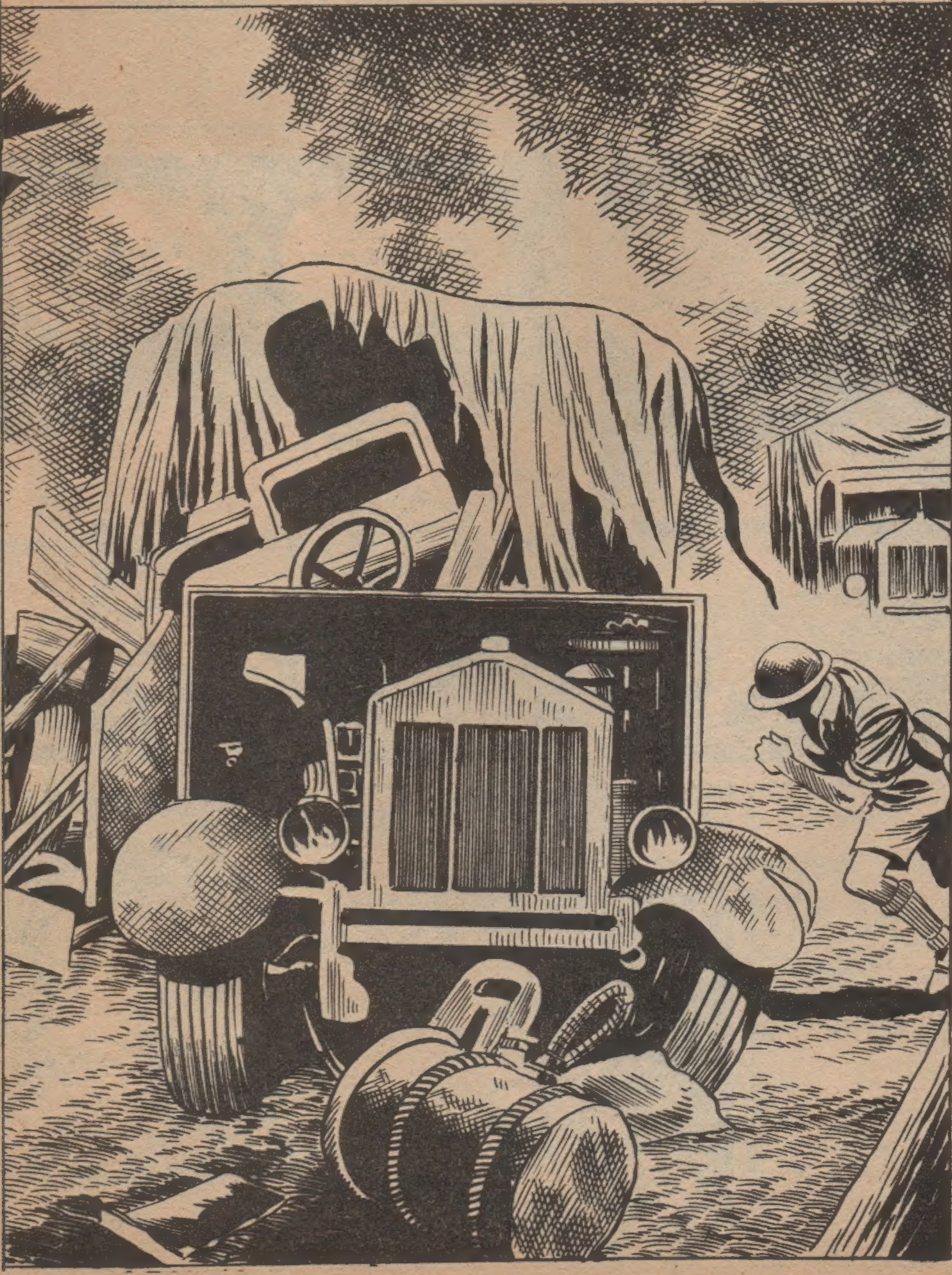

ESTA HISTORIA EMPEZÓ EN EL DESIERTO AFRICANO, PERO, POR AZAR, DERIVÓ LUEGO POR INSOSPECHADOS CAUCES.

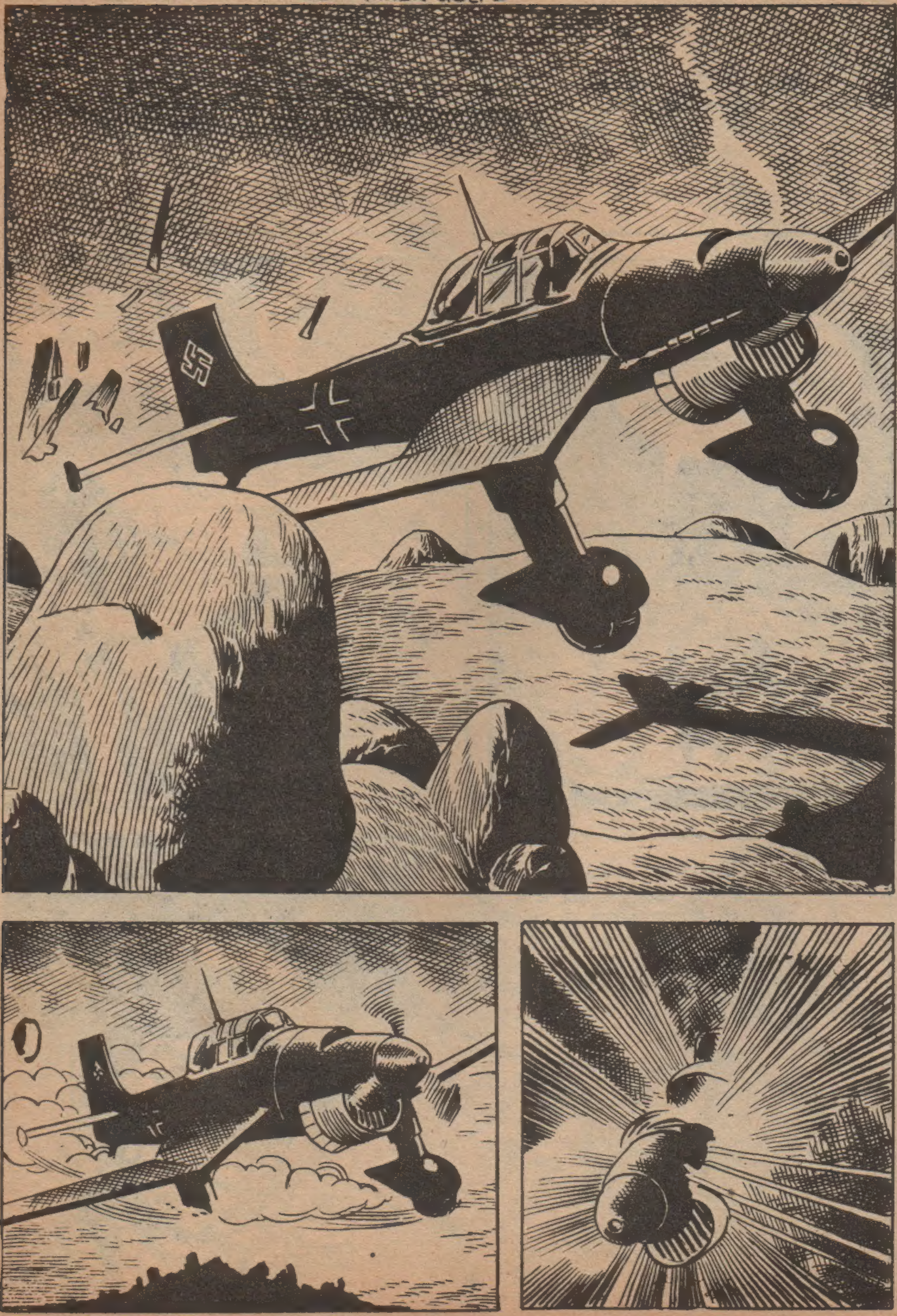

EL AVIÓN ALEMÁN, CON EL ALA ROTA, DESCENDIÓ RÁPIDAMENTE. LAS RUEDAS SE ROMPIERON AL VIOLENTO CONTACTO CON LA TIERRA. DIO UN GOLPE Y...

AL ESTALLAR EL AVIÓN, FUERON DESPEDIDOS INFINIDAD DE TROZOS, UNO DE ELLOS LE LLAMÓ LA ATENCIÓN AL MÁS JOVEN DE LOS INGLESES.
¡MIRA, LAWRENCE, UNA CARTERA!
AQUÍ HAY CARTAS, DOCUMENTOS Y UNA FOTO.
A VER...
DEBE DE SER LA FOTOGRAFÍA DEL PILOTO... ¿EH? ¡NO!

¡EL QUE ESTÁ A LA IZQUIERDA DEL PILOTO ES MI HIJO!
¿ESTÁS SEGURO?
PARA LAWRENCE BRITON NO HABÍA LA MENOR DUDA: ¡AQUEL MUCHACHO ERA SU HIJO WALTER, DADO POR DESAPARECIDO EN LOS PRIMEROS COMBATES DE TOBRUK.
DETRÁS DE LA FOTO HAY UNA INSCRIPCIÓN QUE DICE: "RECUERDO DE MI ESTANCIA EN HOLANDA".
¡ES INCOMPRENSIBLE!
MÁS TARDE, LAWRENCE RELATÓ LO SUCEDIDO A SUS SUPERIORES, LOS CUALES DIERON MÁS IMPORTANCIA AL CASO DE LA QUE ÉL ESPERABA.
DE ESTA FORMA, LLEGÓ A ENTREVISTARSE CON UN GENERAL.
¿QUÉ PROFESIÓN EJERCÍA SU HIJO?
NINGUNA DETERMINADA.

¿DESTACABA EN ALGUNA AFICIÓN?
PUES, SÍ. ERA AFICIONADO A LOS COHETES. DECÍA QUE SERÁ EL MODO DE PROPULSIÓN DEL FUTURO.
INTERESANTE.
¿REALIZÓ ALGO EN ESE ASPECTO?
SÍ. INCLUSO PATENTÓ UN MODELO PARA EL ...
... ENVÍO DE CORRESPONDENCIA.
EL SOLDADO LAWRENCE DEBE SER ENVIADO A LONDRES CON LA FOTOGRAFÍA DE SU HIJO.
ÉSA ES TAMBIÉN MI OPINIÓN.
POR LA VÍA MÁS RÁPIDA, LAWRENCE FUE CONDUCIDO A INGLATERRA.
LLEGADO A LONDRES, SU CASO FUE TRANSMITIDO AL "INTELLIGENCE SERVICE" ...

... QUE SOLICITÓ LOS PLANOS DEL "COHETE CORREO" PATENTADO POR WALTER.
LO DE LOS COHETES SE CONFIRMA.
ESTE PLANO INCLINADO PUEDE SER UNA INSTALACIÓN DESTINADA AL LANZAMIENTO.
¿Y NO PODRÍAN INVESTIGAR NUESTROS AGENTES EN HOLANDA?
SÍ, PERO MANDAREMOS A DOS DE NUESTROS HOMBRES.

LAWRENCE FUE SOMETIDO A UN EXAMEN CLÍNICO Y A UN INTENSO ENTRENAMIENTO EN EL RECIÉN CREADO CUERPO DE HOMBRES RANAS. DOS MESES MÁS TARDE...

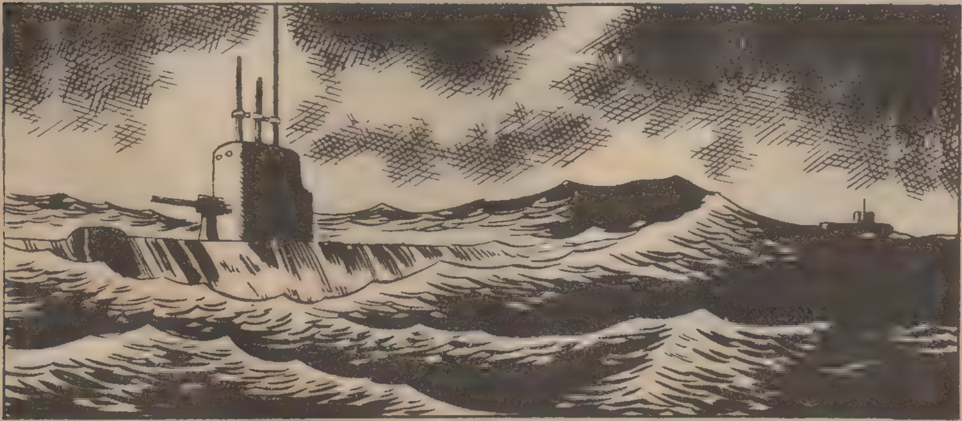

...UN SUBMARINO LLEVABA A REMOLQUE A OTRO PEQUEÑO SUMERGIBLE, TOMÓ EL RUMBO HACIA LAS COSTAS HOLANDESAS.

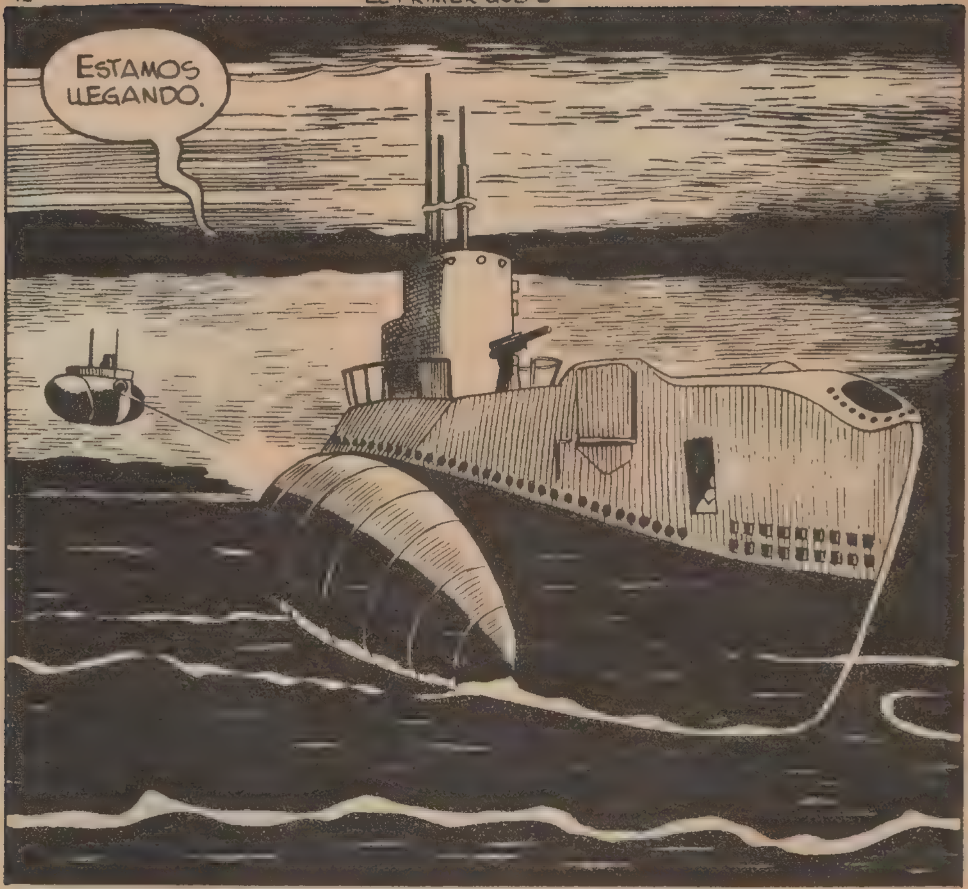
ESTAMOS LLEGANDO.

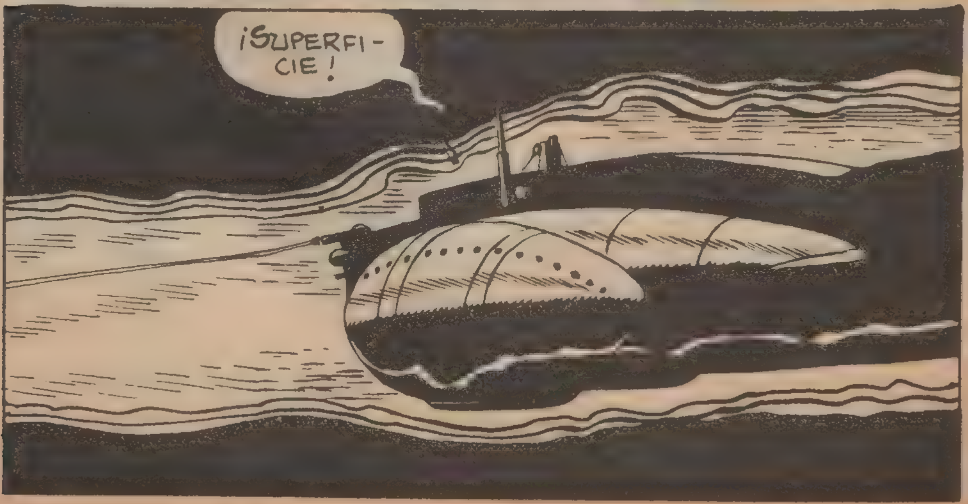
¡SUPERFI- CIE!

ESTAMOS LO BASTANTE CERCA; ES EL MOMENTO.
¡SUERTE, AMIGOS!
¡HASTA PRONTO!
LOS DOS HOMBRES INICIARON SU SILENCIOSO VIAJE.

FRANK, EXPE-RIMENTADO BUCEADOR, GUIÓ A LAW-RENCE, IMPROVISADO HOMBRE RANA.
YA HEMOS LLEGADO.

LA COSTA PARECIA DESIERTA.
¡ESPERA!
AHORA TARDARÁ CINCO MINUTOS EN VOLVER A PASAR.
¡VAMOS, LAWRENCE! ¡DÉMONOS PRISA!
¡VOY!

NO LES FUE DIFÍCIL BURLAR LA VIGILANCIA ALEMANA. POR LOS INFORMES DE LOS AGENTES HOLANDESES CONOCÍAN TODOS SUS MOVIMIENTOS.
AHORA DEBEMOS ESPERAR AQUÍ.
HAN SIDO PUNTUALES. AHÍ ESTÁN.
TENGAN. PÓNGANSE ESTA ROPA.
POCO DESPUÉS, CUANDO LAWRENCE Y FRANK ESTUVIERON PREPARADOS...
LES ACOMPAÑARÉ AHORA MISMO A LA REGIÓN DE REILSWRUK.

ESTÁ SÓLO A TRES KILÓME-TROS DE AQUÍ.
COMENZABA A AMANECER CUANDO, A LO LEJOS, SE ELEVÓ UN COHETE, DEJANDO TRAS DE SÍ UNA DESLUMBRANTE COLA.
PERO, DE PRONTO...
¡MIREN ESTO!
CAERÁ CERCA DE NOSOTROS.

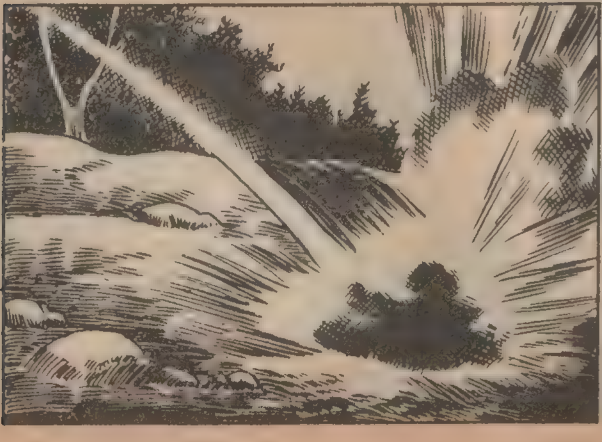

FUE A CAER CER-
CA DE LAS TRES
PERSONAS, PERO
AL NO CONTENER
EXPLOSIVO ALGU-
NO, NO ESTALLO
AL CHOCAR CON-
TRA EL SUELO.

POR POCO NOS CAE ENCIMA.
VAMOS A VERLO.
¡ES FANTÁSTICO!
NO SE ENTRETENGAN MUCHO. LOS ALEMANES NO TARDARÁN EN APARECER.
¡ACABAMOS DE HACER UN ESPANTOSO DESCUBRIMIENTO!
VAMOS, LA MUCHACHA NOS RECLAMA.
YA LES HE DICHO QUE LOS ALEMANES VENDRÁN A RECOGER EL APARATO. ¡VAMOS!
SÍ. ES PELIGROSO PERMANECER AQUÍ.

¿TIENEN ALGÚN INFORME SOBRE ESTOS COHETES?

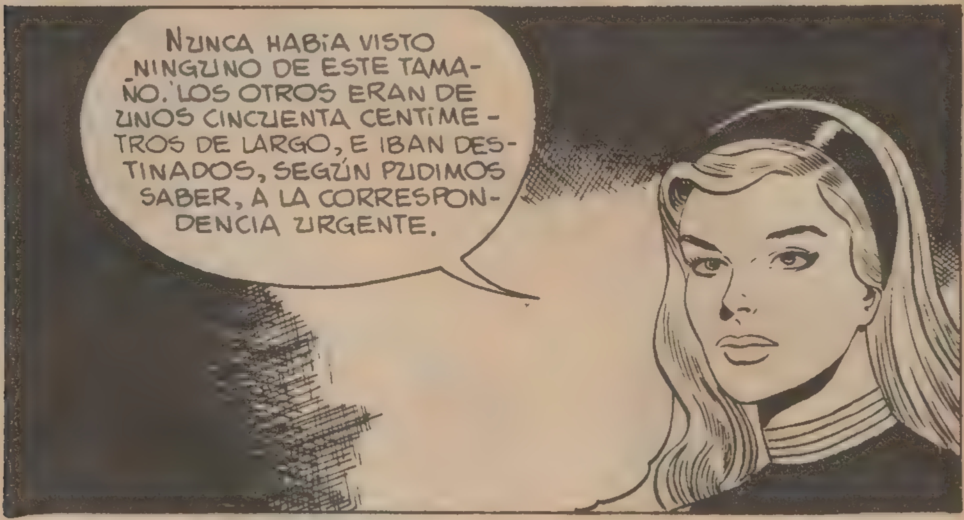
NUNCA HABÍA VISTO NINGUNO DE ESTE TAMAÑO. LOS OTROS ERAN DE UNOS CINCUENTA CENTÍMETROS DE LARGO, E IBAN DESTINADOS, SEGÚN PUDIMOS SABER, A LA CORRESPONDENCIA URGENTE.

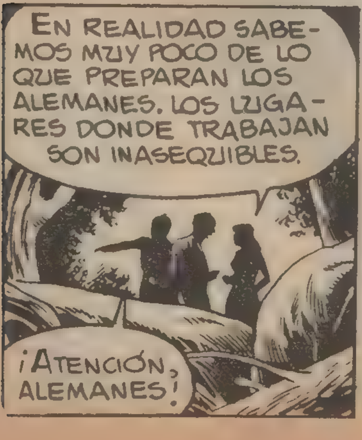
EN REALIDAD SABEMOS MUY POCO DE LO QUE PREPARAN LOS ALEMANES. LOS LUGARES DONDE TRABAJAN SON INASEQUIBLES.
¡ATENCIÓN, ALEMANES!

ESTOS NO BUSCAN EL COHETE CAÍDO.
EN EFECTO, LOS ALEMANES TOMABAN DEMASIADAS PRECAUCIONES. PERSEGUÍAN A ALGUIEN.
UNO DE ELLOS...
¡AH!
¡VAMOS, PRONTO!
¡CORRAMOS! ¡NOS HAN VISTO!

¡DIOS MIO!
¡ALTO AHI! ¿EH?
¡PADRE! ¡ESTO ES INCREIBLE!
¡WALTER!
LAWRENCE CONTO A SU PADRE LAS CIRCUNSTANCIAS QUE LE HABIAN LLEVADO A HOLANDA, ASÍ COMO LAS ÚLTIMAS INCIDENCIAS QUE HABIAN COSTADO LA VIDA A FRANK.
CUANDO ME COGIERON PRISIONERO EN TOBRUK, HABLÉ DE MIS CONOCIMIENTOS.
LOS ALEMANES MOSTRARON GRAN INTERÉS Y ME ENVIARON A TRABAJAR AQUÍ. DIJERON QUE SE TRATABA DE LA CONSTRUCCIÓN DE ESTAFETA AÉREAS DIRIGIDAS. PERO NO... ¡SON BOMBAS VOLANTES CAPACES DE ALCANZAR INGLATERRA!

CADA NOCHE UN SUBMARINO VENDRÁ A ESPERARNOS. PERO ANTES...
... DE PARTIR TENDREMOS QUE HACER ALGO.
MIENTRAS...
... LOS SOLDADOS ALEMANES PROSIGUIERON LA BÚSQUEDA SIN RESULTADO. AQUELLA NOCHE, HEIDI LOS CONDUJO A LUGAR SEGURO.
CREO QUE PODRÍAMOS ATACAR LAS BASES DE COHETES.
¿CONOCES ALGUNA FORMA DE ENTRAR EN EL RECINTO?
CREO QUE SÍ, PAPÁ.
EXISTEN ALGUNAS ALCANTARILLAS.
ENTRAREMOS POR ELLAS.

AQUELLA NOCHE...
SALDREMOS A LAS DEPENDENCIAS.
ESTO COMUNICA CON EL INTERIOR DE LAS NAVES.
EN LA NAVE HABIA UNA BOMBA DISPUESTA PARA SER LANZADA.

YO SÉ CÓMO DISPARAR ESE COHETE, Y SABE DIOS LOS ESTRAGOS QUE CAUSARÍA EN LA BASE SI LO LOGRASE.
ESTABLECERÉ UN CIRCUITO Y SE DISPARARÁ SOLO.
CORRAMOS, PAPÁ. SI LAS EXPLOSIONES NOS COGEN AQUÍ DENTRO, ESTAMOS PERDIDOS.
AQUÍ ESTAREMOS A CUBIERTO.
EN AQUEL MOMENTO...

LA V-1, EN SU CIEGA CARRERA, HIZO CAER UNA V-2 DISPUESTA A SER LANZADA.

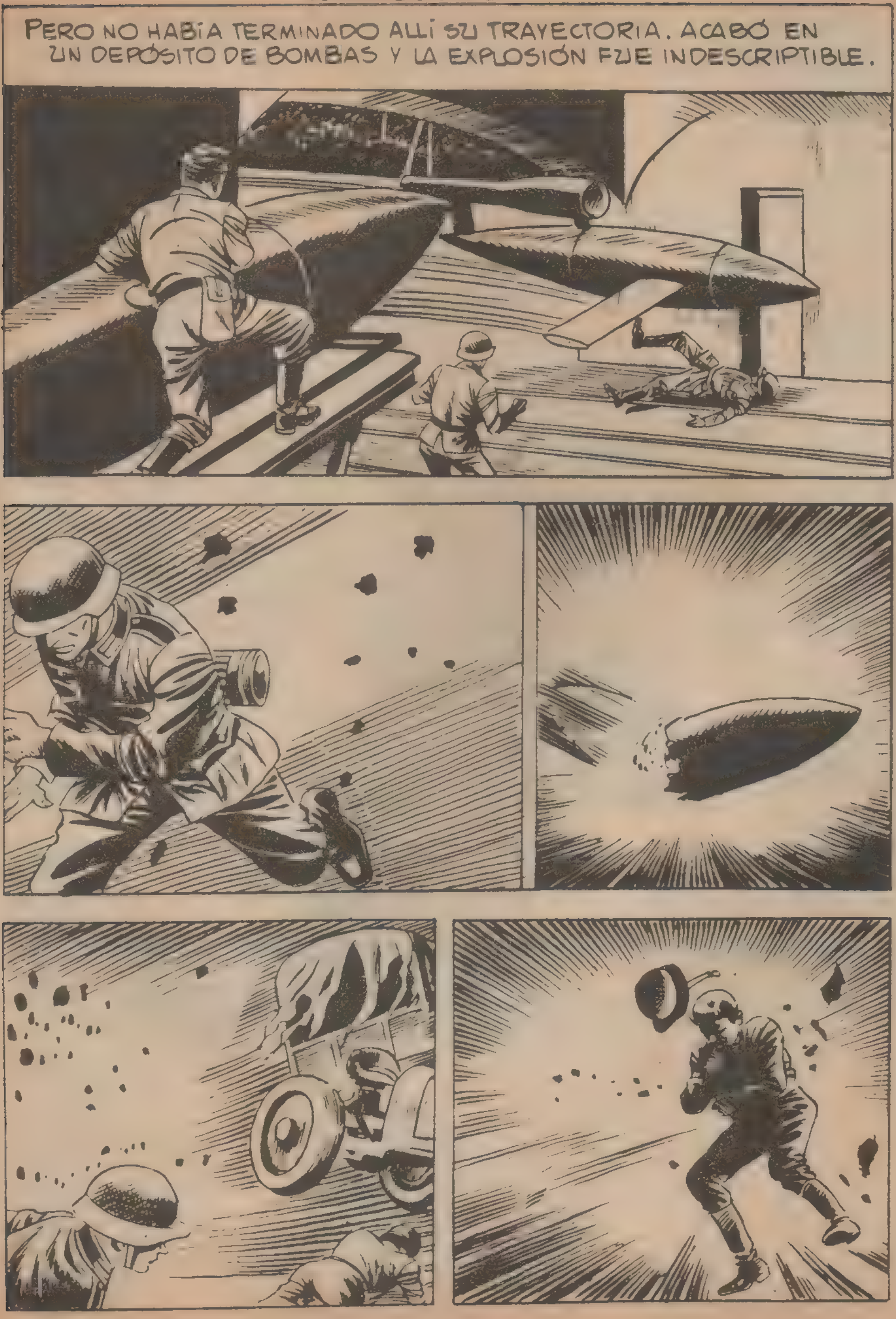
PERO NO HABÍA TERMINADO ALLÍ SU TRAYECTORIA. ACABÓ EN UN DEPÓSITO DE BOMBAS Y LA EXPLOSIÓN FUE INDESCRIPTIBLE.

¡ES HORRI-BLE!
ALLI TENIA AMIGOS, PAPÁ. INCLUSO ENTRE TRE LOS ALEMANES.
POCO MÁS TARDE...
¡CREI QUE NO VOL-VERIAN!
LA SUERTE NOS ACOMPAÑÓ, HEIDI.

ENTRETANTO, LOS ALEMANES COMPRENDIERON QUE LO OCURRIDO ERA DEBIDO A UN SABOTAJE Y REANUDARON LA BÚSQUEDA.
¿EH?
HEIDI CORRIÓ A ADVERTIR A LOS INGLESES DE LA PRESENCIA DE ENEMIGOS.
AÚN ERA DE NOCHE Y PODÍAN ALCANZAR EL SUBMARINO.
NO PODEMOS DEJAR A HEIDI AQUÍ. HAY MIL DETALLES QUE LA DELATARÍAN.
TIENES RAZÓN.

LO MALO ES QUE HAY SÓLO DOS EQUI-POS DE HOMBRE RANA.
YA NOS ARREGLARE-MOS, PAPÁ.
SIN DIFICUL-TAD LLEGA-RON AL MAR Y SE EQUIPARON CONVENIENTE-MENTE. SÓLO WALTER CARE-CÍA DE EQUI-PO.
NO TEMA POR MÍ, HEIDI: SOY BUEN NADADOR.
DIOS NOS ACOMPAÑE A TODOS.
DOS HORAS MÁS TARDE...

¡QUÉ ALEGRIA VERLE DE NUEVO AL FINAL DE ESTA AVENTURA!
NOS HAN VISTO; YA VIENEN A RECOGERNOS.
MIENTRAS, EN LA COSTA...
YA NO PODEMOS HACER NADA CONTRA ELLOS. ERAN COMANDOS.
PERO, PESE A ELLO, LOS INGLESES SUFRIERON EL MARTILLEO INCESANTE DE LAS V-1 Y V-2. LAS BASES DE LANZAMIENTO SE EXTENDIERON POR HOLANDA, BÉLGICA Y FRANCIA. SIN EMBARGO, AQUEL FUE UN DURO GOLPE PARA LOS ALEMANES.
FIN

ZORROS BAJO EL MAR

EN AQUELLA PEQUEÑA ISLA DEL PACÍFICO, OCUPADA POR UN PUÑADO DE NORTEAMERICANOS Y HABITADA POR UNA TRIBU INDÍGENA, SE VIVÍA APACIBLEMENTE, PESE A CIERTA TIRANTEZ ENTRE INDÍGENAS Y OCUPANTES.
UNA NOCHE LLEGÓ UN SUBMARINO JAPONÉS.
¡TIERRA A LA VISTA! ES LA ISLA EN CUESTIÓN.
EL SUBMARINO SE ACERCÓ A LA ISLA OCUPADA POR LOS NORTEAMERICANOS Y SE SUMERGIÓ.
ENTRETANTO, EN LA ISLA...
¿SABE QUIÉN VIENE A VISITARNOS, TENIENTE?
PUES... NO SÉ.

¡NADA MENOS QUE EL JEFE SUPREMO DE LAS OPERACIONES EN EL FRENTE ORIENTAL!
¿MAC ARTHUR?
¡EL MISMO!
TENDREMOS QUE ORGANIZAR UN SERVICIO DE SEGURIDAD.
SÍ, DEBERÍAMOS HACERLO. PERO... ¿CON QUÉ?
EN EFECTO, LA ISLA ESTABA HABITADA POR UNOS QUINIENTOS INDÍGENAS Y SOLAMENTE UNA TREINTENA DE SOLDADOS AMERICANOS. CUALQUIER NATIVO PODÍA SER UN ESPÍA AL SERVICIO DE LOS JAPONESES.
NO ME FÍO DE ESTOS NATIVOS.
NI YO.
CUALQUIER DÍA NOS DARÁN UN DISGUSTO, ALEX.
NO COMPRENDO POR QUÉ LOS NATIVOS DE AQUÍ NOS TIENEN OJERIZA. EN OTRAS ISLAS SUCEDE LO CONTRARIO.

SERÁ PORQUE LES HEMOS PROHIBIDO ALGUNAS DE SUS BARBARAS COSTUMBRES.
¿QUÉ COSTUMBRES SON ESAS, MIGDE?
¿VES AQUEL MONTICULO? ES UN VOLCÁN APAGADO Y LOS NATIVOS TEMEN QUE SE RENUEVE SU ACTIVIDAD.
CADA AÑO SACRIFICAN ANIMALES AL ESPIRITU QUE DUERME EN EL VOLCÁN. Y CADA DIEZ AÑOS UNA JOVEN ERA INMOLADA. HACE UNOS DIAS SE CUMPLIÓ ESE PLAZO. PERO, COMO ES NATURAL, NUESTROS JEFES PROHIBIERON LA REALIZACIÓN DE SEMEJANTE SACRIFICIO.

ENTRETANTO...
LA ISLA ESTÁ POCO VIGILADA. PODREMOS TRABAJAR FÁCILMENTE.
VOY A SUMERGIRME.

NO HABIA DUDA: EL BUCEADOR JAPONES CONOCIA AQUELLOS PARAJES. AL ENCONTRAR UNA GRUTA SUBMARINA, ENTRÓ RESUELTAMENTE EN ELLA.
POCO DESPUÉS, EMERGIÓ EN UNA GRAN CAVIDAD SUBTERRÁNEA.
ERA ESPACIOSA Y PROFUNDA.

ESTA GRUTA CONDUCE AL VOLCÁN APAGADO.
MÁS TARDE...
¡MAGNÍFICO! TODO SALDRÁ COMO ESTÁ PREVISTO.
SIN MÁS, LOS DOS BUCEADORES JAPONESES REGRESARON AL SUBMARINO.
LUEGO,...
...LOS BUCEADORES JAPONESES COMENZARON UN LENTO Y PACIENTE TRANSPORTE DE CAJAS HACIA LA BOCA DEL VOLCÁN. AL LLEGAR LA NOCHE, EN EL FONDO...

...DEL EMBUDO VOLCÁNICO SE AMONTONABA UN RESPETABLE CANTIDAD DE CAJAS.
YA HEMOS TRANSPORTADO TODAS LAS CAJAS.
POCO DESPUÉS, EL SUBMARINO JAPONÉS REGRESÓ A LA SUPERFICIE. LA NOCHE SIN LUNA LE PERMITIRÍA ALMACENAR...
...EL AIRE NECESARIO PARA SOPORTAR LA INMERSIÓN DURANTE TODO EL DÍA SIGUIENTE.
TAMBIÉN DURANTE AQUELLA NOCHE, UNO DE LOS TRIPULANTES JAPONESES SE DIRIGIÓ A LA ISLA.
ALLÍ SE CONVIRTIÓ EN UN NATIVO MÁS.

LOS JAPONESES HABÍAN IDO COLOCANDO LOS DISPOSITIVOS PARA LA INMINENTE OPERACIÓN QUE, DE TENER ÉXITO, ALCANZARÍA DOS OBJETIVOS: ELIMINAR A MAC ARTHUR Y POSESIONARSE DE LA ISLA.
QUIERO HABLAR CON VUESTRO JEFE.
¿QUIÉN ERES Y QUÉ QUIERES DE NUESTRO JEFE?
VENGO DEL MAR Y NADA TENGO QUE DECIRTE A TI. CONDÚCEME ANTE TU JEFE.
LUEGO...
EL ESPÍRITU DEL VOLCÁN ESTÁ FURIOSO.
¿QUÉ SABES TÚ, HOMBRE DEL MAR?
SÉ QUE EL VOLCÁN HABLARÁ SI NO ECHÁIS A LOS EXTRANJEROS QUE OS IMPIDEN DARLE SATISFACCIÓN.
LOS HOMBRES BLANCOS SON POCOS, PERO PODEROSOS.

MÁS PODEROSO ES EL DIOS DE FUEGO DE LA MONTAÑA.
SI ATACÁIS A LOS HOMBRES BLANCOS, ALGUNOS DE VOSOTROS MORIRÉIS; SI OS ATACA EL VOLCÁN, MORIRÉIS TODOS.
¿QUÉ PODEMOS HACER?
DESENTERRAD VUESTRAS ANTIGUAS ARMAS Y ARREBATAD LAS DE VUESTROS ENEMIGOS BLANCOS. PONED ARDOR EN LA LUCHA Y VENCERÉIS. DENTRO DE TRES DÍAS, DURANTE LA NOCHE, EL VOLCÁN OS DARÁ LA SEÑAL. AHORA ME MARCHO. NO LO OLVIDÉIS: DENTRO DE TRES DÍAS.
POCO MÁS TARDE...
EL HOMBRE DEL MAR SE MARCHÓ. ¿CREES QUE DIJO LA VERDAD?
SI HABLA EL VOLCÁN, OBEDECEREMOS.

ENTRETANTO, EL "HOMBRE DEL MAR" REGRESABA AL SUBMARINO.
MIENTRAS...
NADA DEBES TEMER, ALOA; ESO DEL VOLCÁN ES UNA VIEJA HISTORIA.
NO LO CREAS, SIDNEY.
LOS HOMBRES DE LA TRIBU TEMEN AL DIOS DEL VOLCÁN. SI OCURRIERA ALGO, ME SACRIFICARÍAN.
YO TE DEFENDERÍA CONTRA TODOS.
NO PENSEMOS EN ESO. AHORA DEBO IRME YA, SIDNEY.
HASTA MAÑANA, ALOA; CONFÍA EN MÍ.
AQUELLA NOCHE, CUANDO ALOA FUE A SU CASA, SE ENTERÓ DE LOS RUMORES QUE CORRÍAN ACERCA DEL "HOMBRE DEL MAR".

ALOA COMUNICÓ A SIDNEY TODOS AQUELLOS RUMORES.
...Y ESO ES TODO.
ME PARECE UNA SOLEMNE TONTERÍA.
ALOA, VUELVE A CASA. PADRE NO QUIERE QUE TE RELACIONES CON EXTRANJEROS.
SÍ, HERMANO. VOY CONTIGO.
POCO DESPUÉS...
¿QUÉ HACES, SIDNEY?
PENSAR, MIGDE.
PIENSO EN EL "HOMBRE DEL MAR".
¿QUÉ TONTERÍA ES ESA?
SIDNEY CONTÓ A SU AMIGO LOS RUMORES QUE HASTA ÉL HABÍA LLEGADO ACERCA DE UN HOMBRE QUE HABÍA VENIDO DEL MAR SIN DEJAR MÁS RASTRO...

...QUE EL TEMOR EN EL CORAZÓN DE LOS NATIVOS.
ESE HOMBRE PODRÍA SER UN JAPONÉS TRAÍDO AQUÍ POR UN SUBMARINO.
TAL VEZ HAYAS DADO EN EL CLAVO.
DENTRO DE TRES DÍAS, EL SUBMARINO VOLVERÁ, A MENOS QUE...
SUJETA LA IMAGINACIÓN, SIDNEY.
PERO SIDNEY YA NO PODÍA DETENER LA IMAGINACIÓN; Y, MENTALMENTE, ACABO LA FRASE INICIADA: "A MENOS QUE EL SUBMARINO ESPERARA OCULTO EN EL FONDO, CERCA DE LA ISLA".
CREO QUE SI PIENSAS MÁS TE ESTALLARÁ LA CABEZA, SIDNEY.
DÉJAME AHORA, MIDDEY.
POCO DESPUÉS...

EN ESTE LUGAR, EL MAR NO PUEDE SER MUY PROFUN-DO,...
...YA QUE LOS JA-PONESES ENTRAN Y SALEN PROVISTOS DE EQUIPO DE INMER-SIÓN.
ÉSE ES EL QUE ESTABA CON MI HERMANA ALOA. LO HAREMOS CAER AL MAR.
SÍ, TAMO.
¡AY!

PESE A LA PEDRADA, SIDNEY NO LLEGÓ A PERDER EL CONOCIMIENTO. SÓLO ESTABA UN POCO ATURDIDO Y EL CONTACTO CON EL AGUA LE REANIMÓ POR COMPLETO.
FUE ENTONCES, CUANDO...
¡JAPONESES! EL SUBMARINO NO PUEDE ESTAR LEJOS.
LUEGO...
EN LA BASE HAY UN EQUIPO DE BUCEADOR, Y NO SERÍA DIFÍCIL ENCONTRAR UNA BOMBA DE AVIACIÓN. PUEDO DAR UN BUEN SUSTO A LOS JAPONESES.
ESTÁ BIEN.
LOS JEFES DE LA BASE ACORDARON QUE SIDNEY DIRIGIRÍA LAS OPERACIONES, Y QUE ÉSTAS SE REALIZARÍAN EN EL MAYOR SECRETO. A LAS POCAS HORAS, TODO ESTABA A PUNTO DE ENTRAR EN ACCIÓN.
PRIMERO EFECTUAREMOS UN FONDEO.
DE ACUERDO.

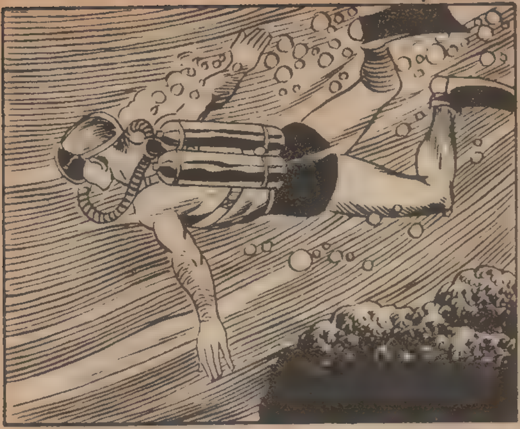

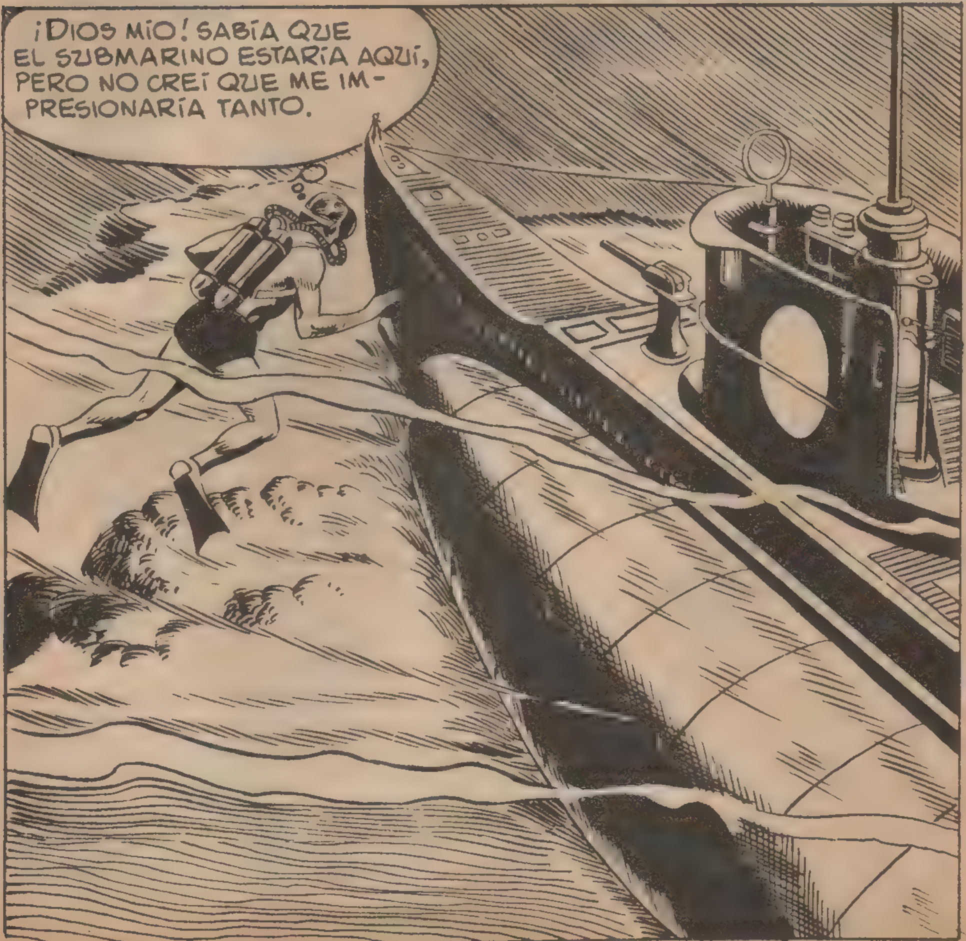
¡DIOS MIO! SABÍA QUE EL SUBMARINO ESTARÍA AQUÍ, PERO NO CREÍ QUE ME IMPRESIONARÍA TANTO.

¿EH? ÉSE NO ES DE LOS NUESTROS.
¡NO DEBE VOLVER A LA SUPERFICIE!
¡FALLÉ!
NO LLEGARÁ A LA SUPERFICIE.

SIDNEY DEFENDIA SU VIDA Y LA DE SUS COMPATRIOTAS. PERO LA MUERTE DE SU ADVERSARIO LE PRODUJO UNA PROFUNDA IMPRESIÓN. SIN EMBARGO, PRONTO SE EXTRAÑO DE LA AUSENCIA DEL SEGUNDO JAPONÉS.
¡HA ENTRADO EN EL SUBMARINO!
SIDNEY PENSÓ QUE SI EL BUCEADOR JAPONES HABIA ENTRADO EN EL SUBMARINO, NO TARDARIA EN DEJAR SU ESCONDRIJO. CON TODA SEGURIDAD, EL SUMERGIBLE LOGRARIA ESCAPAR.
SI DENTRO DE CINCO MINUTOS NO HE REGRESADO, HAZ ESTALLAR LA BOMBA. ¡NO ESPERES NI UN SEGUNDO MÁS!
ESTÁ BIEN. ASÍ LO HARÉ.

EL JAPONÉS COMPRENDIÓ QUE EL ÉXITO DE LA MISIÓN ESTABA EN SUS MANOS.

SIDNEY, VOLVIÓ A BAJAR HASTA EL SUBMARINO Y COLOCÓ LA BOMBA QUE MIGDE HARIA ESTALLAR DESDE LA SUPERFICIE.

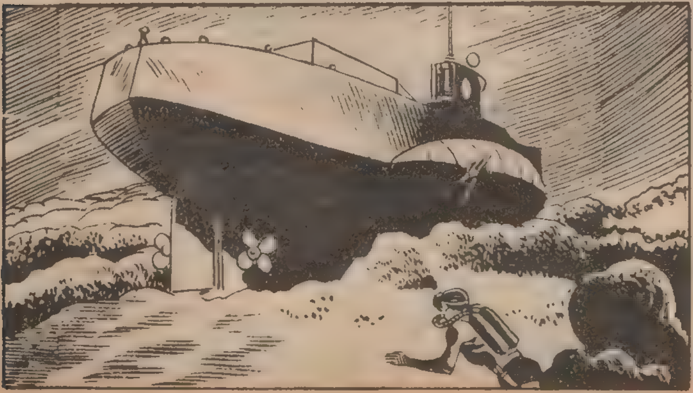

PERO EL JAPONÉS ESTABA ATENTO.

PASADO EL TIEMPO PREVISTO...
ESTO NO FUNCIONA, SIDNEY.
TODAS LAS CONEXIONES ESTABAN VERIFICADAS.
CUANDO SIDNEY BUCEÓ DE NUEVO, SÓLO PUDO VER, IMPOTENTE, QUE EL SUBMARINO SE ALEJABA. LUEGO...

NO HAS FRACASADO DEL TODO. LOS JAPONESES NO INTENTARÁN NADA.
¡HAS VUELTO A DARME OTRA IDEA! ¡ESTOY SEGURO DE QUE LOS JAPONESES QUIEREN HACER LO QUE SE HAN PROPUESTO PARA DENTRO DE DOS DIAS!
SIDNEY SABÍA QUE EL VOLCÁN "HABLARIA". PERO TENIA QUE AVERIGUAR CÓMO.
Y SI ERA EL VOLCÁN EL QUE TENIA QUE "HABLAR", NADA MEJOR QUE HACERLE UNA VISITA.
ESTO ES UN LABERINTO INDESCIFRABLE.
ALREDEDOR DEL VOLCAN SE ABRIAN ALGUNAS GRUTAS NATURALES. SIDNEY ESTABA DESORIENTADO; NO SABIA QUÉ HACER.

ME TEMO QUE NO SACARÉ NADA EN CLARO.
PERO EN AQUEL MOMENTO...
¿EH? ¡ESE RUIDO VINO DE ESE LADO!
TOC
¡JAPONESES!
¿QUÉ DEBEN CONTENER ESTAS CAJAS?
¡BENGALAS! ¡AHORA COMPRENDO! MAÑANA POR LA NOCHE DISPARARÁN LAS BENGALAS DESDE EL SUBMARINO.

ÉSA SERÁ LA SEÑAL PARA QUE LOS NATIVOS SE LANCEN CONTRA NOSOTROS Y LUEGO LOS JAPONESES SALGAN TRANQUILAMENTE DE SU SUBMARINO Y OCUPEN LA ISLA. PERO ¡TENDRÁN UNA SORPRESA!
SIDNEY REGRESÓ A LA GRUTA AL DÍA SIGUIENTE, PROVISTO DE SU EQUIPO DE BUCEADOR.
EL CABLE ME CONDUCIRÁ HASTA EL SUBMARINO.
¡UF! LLEGÓ LA HORA DE SUMERGIRME. CÓMO PESAN ESTOS CACHARROS.
A SIDNEY NO LE FALTABA RAZÓN PARA QUEJARSE DEL PESO DE LOS "CACHARROS" QUE TRANSPORTABA: UNA BOMBA DE VEINTICINCO KILOS, DIEZ CARTUCHOS DE T.N.T. Y, ADEMÁS, SU EQUIPO DE BUCEADOR.

AHORA, CUANDO ENCIENDAN LAS BENGALAS... ¡SE IRÁ TODO POR EL AIRE!
MÁS TARDE...
SUPONGO, SOLDADO SIDNEY, QUE SE DARÁ CUENTA DE LO QUE ARRIESGAMOS.
SÍ, MI CAPITÁN.
SÍ FRACASA, USTED Y YO NOS VEREMOS EN UN MAL PASO. ¡NOS FORMARÁN UN CONSEJO DE GUERRA!
SÍ, SEÑOR.

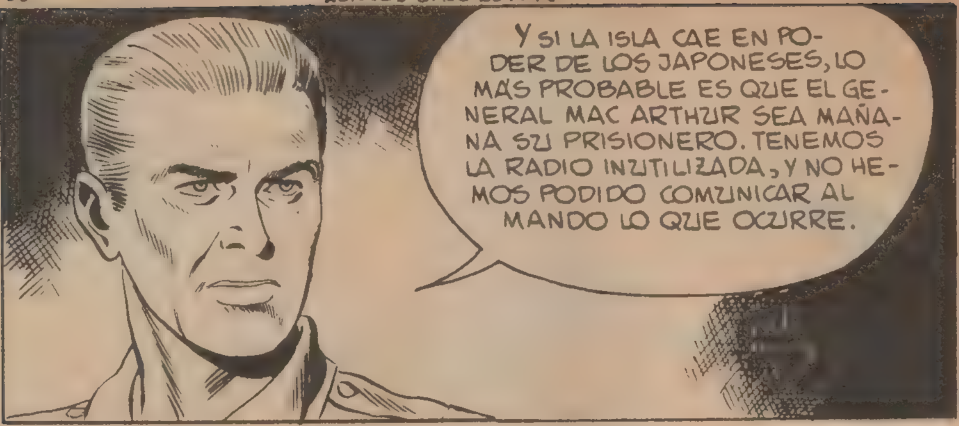

ENTRETANTO, LAS FUERZAS HABÍAN ORGANIZADO LA DEFENSA DEL CAMPAMENTO MILITAR.

SI GRANDE ERA LA ZOZOBRA DE SIDNEY, MÁS HUBIERA AUMENTADO DE PODER VER LO QUE OCURRÍA EN EL MAR EN AQUELLOS MOMENTOS.

UN BUCEADOR JAPONÉS HABIA SALIDO A VERIFICAR EL ESTADO DE LA LINEA.
TODO ESTA NOR-MAL.
ME OLVIDÉ DE COMPROBAR LA ENTRADA DEL CABLE EN EL SUBMARINO.
PARECE QUE ESTO SE HA MOVIDO.

EL JAPONÉS HABÍA ENCONTRADO UNA PEQUEÑA ANORMALIDAD EN LA POSICIÓN DEL CABLE, PERO...
¿EH? NO ME GUSTA TENER SEMEJANTE COMPAÑÍA.
EL JAPONÉS DIO POR BUENO EL RESULTADO DE LA EXPLORACIÓN. LA VECINDAD DEL ESCUALO NO ERA CÓMODA Y DESAPARECIÓ POR LA ESCOTILLA...
...DEL SUBMARINO.
LLEGÓ LA NOCHE DECISIVA...

LOS HOMBRES DEL POBLADO ESTABAN PENDIENTES DE LA "VOZ DEL VOLCÁN".
LLEGADA LA HORA QUE LOS NIPONES JUZ-JUZGARON CONVENIENTE...
PERO SE LLEVARON LA ÚLTIMA Y MÁS DE-SAGRADABLE DE LAS SORPRESAS. LAS EXPLOSIONES PROVOCARON ENORMES VÍAS DE AGUA.
EL SUBMARINO SÓLO PUDO ERGUIRSE UNOS MINUTOS; LUEGO SE INCLINÓ Y, SUAVEMEN-TE, SE POSÓ EN EL FONDO PARA SIEMPRE.
AL AMANECER, LOS OCUPANTES DE LA ISLA SE CONVEN-CIERON DE QUE EL VOLCÁN NO HABLA-RÍA. LA LEYENDA DEL "HOMBRE DEL MAR" SE DILUYÓ CON LAS LUCES DEL NUEVO DÍA.
¿DÓNDE ESTÁ TU HERMANA, TA-MO?
¡SIDNEY!

EL HERMANO DE ALOA, AVERGONZADO Y ARREPENTIDO, CONFESÓ A SIDNEY QUE HABÍA SIDO EL AUTOR DE LA AGRESIÓN QUE EL AMERICANO SUFRIERA EN LO ALTO DE LA PEÑA.
AUNQUE TE CUESTE CREERLO, NOS HICISTE UN FAVOR A TODOS.
POCO DESPUÉS, SIDNEY SE REUNIÓ CON ALOA.
¡SIDNEY!
¡ALOA!
MIENTRAS...
ESPERO QUE, EN ADELANTE, NUESTRAS RELACIONES SEAN MÁS AMISTOSAS, JEFE.
ES MI DESEO Y EL DE MI PUEBLO.
EL CAPITÁN, SATISFECHO POR EL FINAL DE AQUELLA SINGULAR AVENTURA, ESPERÓ LA LLEGADA DEL GENERAL MAC ARTHUR, PERO...
¡NUESTRO GENERAL PASA DE LARGO!
¡MI GOZO EN UN POZO!
¡ES UNA PENA! EL GENERAL NOS HUBIERA FELICITADO, ESTOY SEGURO. DE TODAS FORMAS, PEDIRÉ UNA MEDALLA PARA SIDNEY. ¡SE LA MERECE!
SIDNEY OBTUVO TRES RECOMPENSAS: EL AMOR DE ALOA, LA MEDALLA DEL CONGRESO Y LA SATISFACCIÓN DEL DEBER CUMPLIDO.
FIN

LA VIDA TERMINA HOY

LA GUERRA NO LLEGÓ A ALGUNAS POSESIONES INGLESAS DEL ÁFRICA. NO OBSTANTE, COMO MEDIDA DE PRECAUCIÓN, FUERON ESTABLECIDAS GUARNICIONES EN LOS PUNTOS MÁS ESTRATÉGICOS. LA VIDA EN ESTAS GUARNICIONES ERA DURA Y A VECES MÁS PELIGROSA QUE EN EL FRENTE.
BIEN, ROBERT. POR ESTA VEZ NO TE HA SERVIDO DE NADA PERTENECER A UNA FAMILIA ACAUDALADA.
NO ESTOY PARA BROMAS.
NO SE TRATA DE NINGUNA BROMA. TÚ PUEDES DISPONER DE DINERO, Y... YO LO NECESITO.
¿QUÉ QUIERES DECIR?
A TI NO TE GUSTA QUE JAMES Y SALLY SE CASEN MAÑANA POR PODERES. PUES BIEN. HOY TENGO QUE INTERNARME EN LA SELVA CON JAMES. ¿QUÉ TE PARECEN CINCO MIL LIBRAS A CAMBIO DE LA DESAPARICIÓN DE TU RIVAL?
ESO SERÍA...
DESPACIO, ROBERT, DESPACIO.
SERÍA UN ACCIDENTE. NADA MÁS.
¡UN ACCIDENTE!

ROBERT REFLEXIONÓ UN INSTANTE, Y LUEGO...
DE ACUERDO, LIMAN.
CONFÍO EN TI. PUEDES CONTAR CON LAS CINCO MIL.
¡TODO SALDRÁ A PEDIR DE BOCA!
AQUELLA TARDE, LIMAN Y JAMES SALIERON EN UN JEEP PARA CUMPLIR UNA MISIÓN.
COGE LA SENDA DE LOS ELEFANTES, JAMES. EL CAMINO SERÁ MÁS CORTO.
¿NO SERÁ PELIGROSO?
¡BAH! SI NOS VEN, SE ASUSTARÁN.
NO LEJOS DE ALLÍ E IRRITADO POR EL RUIDO DEL MOTOR DEL JEEP...

...UN ELEFANTE AGITABA LA TROMPA. ERA UN INDICIO DE QUE SE DISPONÍA A ATACAR AL INTRUSO QUE SE AVENTURABA EN SUS DOMINIOS.
¡CUIDADO, JAMES!
¡AGARRÁTE FUERTE, LYMAN! ¡VAMOS A SALTAR UN POCO!
EL ENFURECIDO ANIMAL NO SE DEJÓ BURLAR POR LA DESTREZA DE JAMES. EL JEEP NO PODÍA ALCANZAR GRANDES VELOCIDADES SOBRE EL DESIGUAL TERRENO, Y DE PRONTO...

¡LYMAN!
¡AH!
¿ESTÁS BIEN, LYMAN?
¡UF! ¡MENUDO SUSTO! PERO ES-TOY BIEN.
BUENO, SIGAMOS NUESTRO CAMINO.

SIN MÁS INCIDENTES LLEGARON AL POBLADO DE MAMBARA, CUYO JEFE SALIÓ A RECIBIRLES.

BUENO, NUBA, AQUÍ ESTAMOS. ¿OCURRE ALGO EN TU TRIBU?
EN MI TRIBU NO, PERO SÍ A MI HIJO.
¿ESTÁ ENFERMO?
NO. ESTÁ ENAMORADO. MI HIJO AKBO QUIERE CASARSE CON UNA MUJER DE LA TRIBU WANABA. ESTÁ DISPUESTO A CONSEGUIRLO O LUCHARÁ CON LOS COCODRILOS, COMO ES COSTUMBRE. ESO ES IMPOSIBLE Y QUIERO EVITARLO.
¿Y QUÉ PODEMOS HACER NOSOTROS?
IMPEDIRLO.
NOSOTROS NO PODEMOS INMISCUIRNOS EN ESO.
EN ESTE CASO, SÍ.
SE TRATA DE UNA COSTUMBRE DE LAS QUE LLAMÁIS SALVAJES. POR LO TANTO, ESTÁ FUERA DE LA LEY.
¿EN QUÉ CONSISTE?
EL ASPIRANTE ATRAVIESA EL RÍO REPLETO DE COCODRILOS Y GANA LA ORILLA OPUESTA DONDE LE ESPERA LA NOVIA COMO RECOMPENSA. ESO ES IMPOSIBLE Y ESTÁ EN DESUSO DESDE HACE MUCHO TIEMPO.

ESTÁ BIEN, NZUBA. SIENDO ASÍ, EVITAREMOS ESA LOCURA DE TU HIJO AKBO.
GRACIAS.
POCO DESPUÉS...
RESULTARÁ DIVERTIDO. ¿NO TE PARECE, JAMES?
QUIZÁ NO TANTO COMO IMAGINAS.
ENTRETANTO, EN LAS CERCANÍAS DEL POBLADO WANABA, HABÍAN EMPEZADO LOS PRELIMINARES DE LA SALVAJE CEREMONIA.
¿TIEMBLA AKBO ANTE LAS FAUCES DE LOS COCODRILOS?
YO NO TIEMBLO ANTE NADA.
PUES, ADELANTE; TOMA EL CUCHILLO Y EMPIEZA.

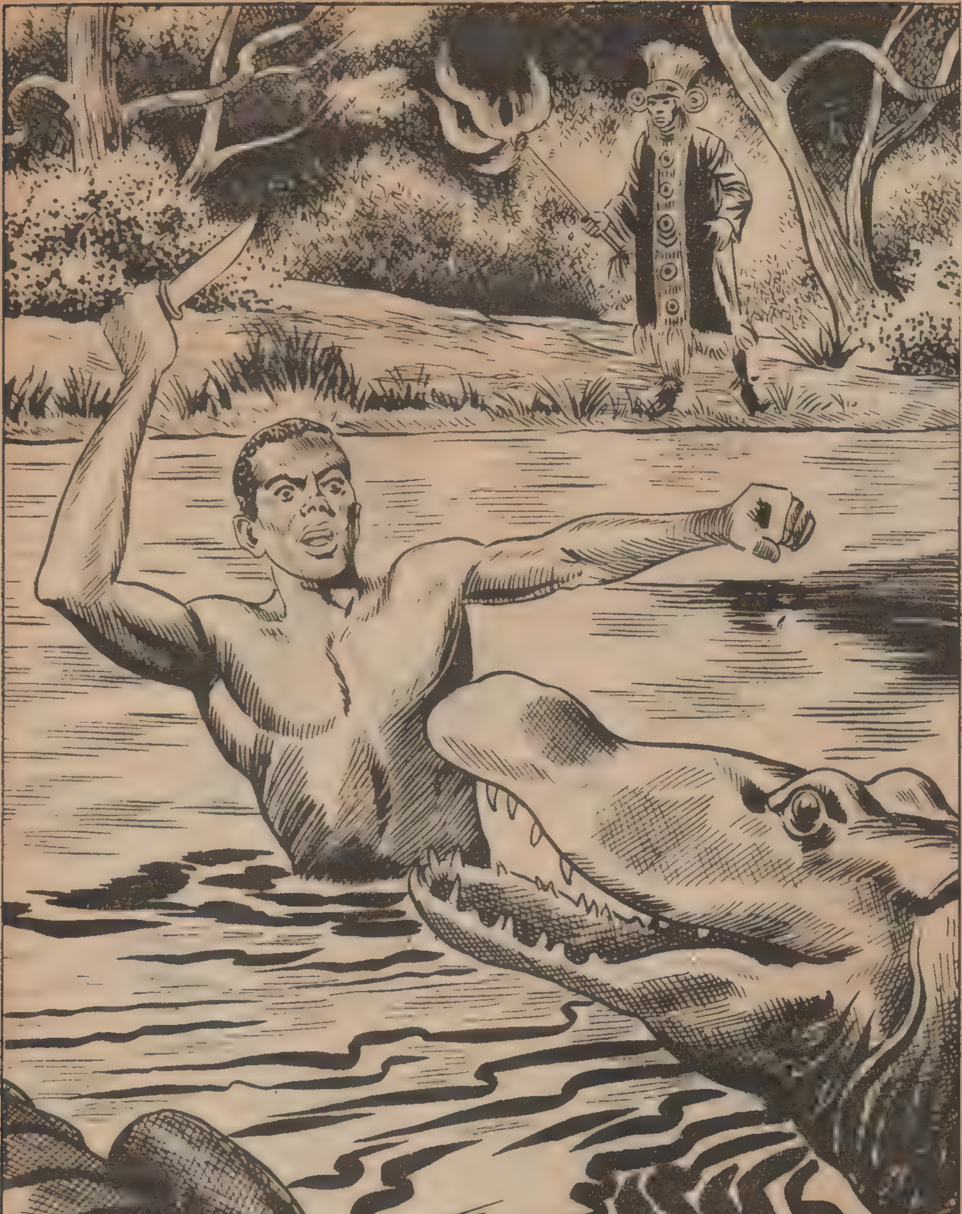

AKBO, PESE A SER UN GUERRERO EXCEPCIONAL, FUE DEVORADO POR LOS FEROCES COCODRILOS. CUANDO JAMES Y LYMAN LLEGARON AL RÍO. TODO HABÍA TERMINADO.

¡DEMASIADO TARDE!
¡AHORA ES LA OCASIÓN!
¡BUEN VIAJE!
¡OH!
ME VOY. ¡ES HORRIBLE!
PERO, SI NADA SE SUPO DE JAMES, TAMPOCO LYMAN VOLVIÓ A DAR SEÑALES DE VIDA. LAS FUERZAS INGLESAS HICIERON VARIAS EXPLORACIONES QUE RESULTARON INFRUCTUOSAS. HASTA QUE UN DÍA...
HEMOS ENCONTRADO UNAS HUELLAS, TENIENTE.
ALGUIEN FUE ATACADO POR UN LEÓN.

NO HAY DUDA. JAMES Y LYMAN FUE- RON DESTROZADOS POR UNA FIERA.
SABEMOS CÓMO MU- RIÓ UNO, PERO DEL OTRO NO SABREMOS NUNCA NADA.
ASÍ FUE, EN EFECTO. EL TIEM- PO Y POSTERIORES INVES- TIGACIONES NO DIERON NUE- VA LUZ SOBRE AQUEL MISTE- RIO, CUYO SECRETO GUARDÓ CELOSA- MENTE LA SELVA.
MIENTRAS, EN LA GUARNI- CIÓN...
ERAN MIS MEJORES AMIGOS. ¡Y PENSAR QUE YO TENÍA QUE SER EL PADRINO DE BODA DE JAMES!
COMPRENDO TU PESAR, RO- BERT.
LAS COSAS HAN SALIDO A LA PERFECCIÓN. JAMES ELIMINADO, LYMAN TAM- BIÉN, Y YO... ¡ME AHORRO CINCO MIL LIBRAS!
LA GUE- RRA TERMINÓ Y ROBERT REGRESÓ A INGLATERRA.

YA NO HABIA NINGÚN OBS-TÁCULO QUE SE OPUSIERA A SU AMOR POR SALLY.
UNA TARDE...
BUENOS DIAS, SALLY.
BUENOS DIAS, ROBERT. ME ALEGRA VERTE DE NUEVO.
YA IMAGINO, SALLY, QUE NO ERES MUY FELIZ. PERO, AUNQUE QUIZÁ NO ES EL MOMENTO MÁS APROPIADO, QUIERO QUE...
...SEPAS QUE MIS SENTIMIENTOS HACIA A TI NO HAN CAMBIADO.
TE LO AGRADEZCO, ROBERT, PERO...
NO, NO ME DIGAS NADA, SALLY. DEJARÉ QUE EL TIEMPO TE AYUDE Y OLVIDES, Y LUEGO...
GRACIAS, ROBERT.

EL TIEMPO FUE PASANDO. SIGUIERON NUEVAS ENTREVISTAS, Y POCO A POCO, ROBERT IBA ADENTRÁNDOSE EN LA VIDA DE SALLY.
AL FIN SE VIERON A DIARIO.
SALLY, TÚ NO SABES LO FELIZ QUE ME SIENTO.
DESDE QUE LLEGUÉ A INGLATERRA HE VUELTO A VIVIR.
¿TANTO ME QUIERES, ROBERT?
¿CÓMO PUEDES PREGUNTARME ESTO? SABES QUE TE QUIERO QUE SÓLO ASPIRO A HACERTE MI ESPOSA.
EL OTRO DÍA ME DIJISTE QUE EL MES PRÓXIMO TIENES QUE AUSENTARTE.
SÍ. SE TRATA DE UN TRAZADO DE CARRETERAS EN ÁFRICA. SÓLO ESTARÉ FUERA UNAS SEMANAS. NO PUEDES IMAGINARTE CÓMO ME CONTRARÍA EL TENER QUE HACER ESTE VIAJE. PERO SIGNIFICA UN IMPORTANTE CONTRATO PARA MI SOCIEDAD.

PUES, SI TÚ QUIERES, PODEMOS CASARNOS A TU REGRESO.
¡SALLY!
¡SABÍA QUE AL FIN LOGRARÍA CONQUISTAR TU CORAZÓN!
ROBERT ERA DEMASIADO FELIZ PARA DARSE CUENTA DE QUE NO HABÍA AMOR EN LAS PALABRAS DE SALLY, SINO GRATITUD Y COMPASIÓN POR AQUEL HOMBRE AL QUE NO PODÍA...
...QUERER, PORQUE NO HABÍA OLVIDADO A JAMES. Y SEMANAS MÁS TARDE...
VA A SER DIFÍCIL ABRIRNOS PASO, ROBERT.
LO MEJOR SERÁ EMPLEAR LA AVIONETA.
+ 10

TIENES RAZÓN, STIMPSON. ESTUVE POR AQUÍ DURANTE LA GUERRA, Y SÉ QUE SERÁ DIFÍCIL ENCONTRAR UN CAMINO POR ESTOS LUGARES.
ROBERT Y STIMPSON REGRESARON A LA BASE DE LA EXPEDICIÓN.
ESTO ES OTRA COSA. ASÍ ADELANTAREMOS MUCHO.
ESO SI NO NOS ROMPEMOS LA CRISMA.
¡TIENES UNAS BROMAS, STIMPSON!
LA BROMA DE STIMPSON HIZO ESTREMECER A ROBERT. POR UN MOMENTO RECORDÓ LA DESAPARICIÓN DE JAMES Y LYMAN.
DE PRONTO...
¡EH, MIRA!

EL PASO DEL APARATO ASUSTÓ A UNA BANDADA DE AVES DE RAPIÑA QUE REMONTÓ EL VUELO.

ROBERT, PARA EVITAR EL CHOQUE CON LOS PÁJAROS, PERDIÓ EL CONTROL DE LA AVIONETA.

EL APARATO SE ESTRELLÓ SIN REMEDIO.
¡DIOS MIO! STIMPSON HA MUERTO, Y YO...
¿QUÉ HAGO YO AHORA?
OCULTO EN LA ESPESURA, LA FIGURA DE UN HOMBRE ESPIABA TODOS SUS MOVIMIENTOS. NO SE LE PODIA VER EL ROSTRO PORQUE LO LLEVABA CUBIERTO.

¡INCREÍBLE! ¡ES ÉL! ¡ROBERT! ¡ROBERT!
¡DETENTE, ROBERT! ¡DETENTE, QUE A TI NO TE ALCANZÓ TODAVÍA EL CASTIGO!
¿EH?
NO PUEDES NI PODRÍAS RECONOCERME AUNQUE ME QUITARA LA MÁSCARA. ¡SOY LYMAN!
¡NO!
SÍ. YO MATÉ A JAMES Y PAGUÉ POR ELLO. TÚ TAMPOCO ESCAPARÁS AL CASTIGO.
¡ESTÁ LOCO!
NO ESTOY LOCO. SI ME VES ASÍ, SI HE PERMANECIDO EN ESTE VOLUNTARIO OLVIDO, NO HA SIDO PORQUE TENGA ALTERADO EL CEREBRO, SINO PORQUE MI ASPECES HORRIBLE. UN LEÓN ME DESTROZÓ LA CARA. LOS SALVAJES ME SALVARON LA VIDA. ¡UNA VIDA MIL VECES PEOR QUE LA MUERTE! ACÉRCATE Y JUZGA POR TI MISMO.

¡MIRA!
¡QUÉ HORROR!
ROBERT QUEDÓ ATERRADO. EL QUE AÑOS ATRÁS HABÍA SIDO SU AMIGO TENÍA EL ROSTRO HORRIBLEMENTE MUTILADO.
¡NO! ¡NO!
UN ELEFANTE OYÓ LOS GRITOS DE ROBERT.
¡OH!

¡SOCORRO!
AL FIN ES-TOY A SALVO.
ROBERT LOGRÓ ESQUIVAR LA ACOMETIDA DEL ELEFANTE ADENTRÁNDOSE EN LA MALEZA, PERO, UNA VEZ ALLÍ, UN INESPERADO PELIGRO LE ACECHABA.
ROBERT ENCONTRÓ LA MUERTE ENTRE LAS FAUCES DE COCODRILOS.
LAS MALAS ACCIONES, EN ESTA VIDA O EN LA OTRA, ENCUENTRAN SIEMPRE SU CASTIGO.
FIN

BOIXCAR

OBRAS COMPLETAS

Una moderna y cuidada presentación para una colección famosa:

HAZAÑAS BÉLICAS

Una ocasión única para coleccionar toda la obra de este genial dibujante y guionista, iniciador de esta gran serie de relatos bélicos.

En cada volumen, se insertan varios títulos completos hasta un total de 80 páginas.

Estos son los títulos que podrá usted leer en el número próximo:

¡PANICO!
GARRAS ESCONDIDAS
58 CUATRO MOTORES

EDICIONES TORAY, S. A.

12 PESETAS